

TRATAMIENTO MÉDICO EN PERSONAS DE 55 AÑOS Y MÁS CON ARTROSIS DE CADERA Y/O RODILLA, LEVE O MODERADA



¿Quiénes pueden acceder?

Personas de 55 años y más con diagnóstico confirmado de artrosis de cadera y/o artrosis de rodilla, leve o moderada, que requiere tratamiento médico.

¿Cómo? A través de confirmación diagnóstica realizada por una médica/o.

Lo anterior deberá ser complementado con lo dispuesto en la Norma Técnico Médico Administrativa (NTMA)

¿Dónde se realiza la atención GES?*

Si estás en FONASA



DIAGNÓSTICO



- ✓ CESFAM / CECOSF / Consultorio
- ✓ Centro de Diagnóstico Terapéutico (CDT) / Centro de Referencia de Salud (CRS)

Si estás en ISAPRE



DIAGNÓSTICO



- ✓ Centro Médico Privado
- ✓ Clínica Privada

ESTO CUBRE GES

TRATAMIENTO



- ✓ CESFAM / CECOSF / Consultorio
- ✓ Centro de Diagnóstico Terapéutico (CDT) / Centro de Referencia de Salud (CRS)

ESTO CUBRE GES

TRATAMIENTO



- ✓ Centro Médico Privado

* Red de establecimientos de salud definidos para FONASA e ISAPRE según corresponda.

¿Qué beneficios incluye*?



Medicamentos

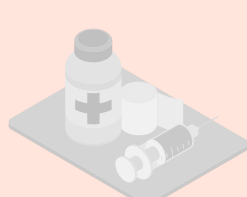

Insumos

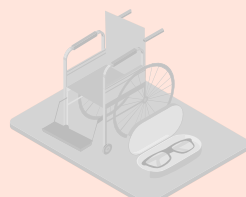

Implementos o
Ayudas técnicas

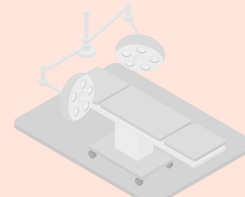

Cirugía

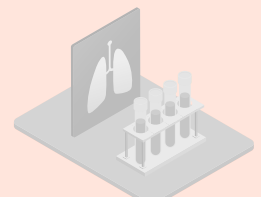

Exámenes



*Según Listado Específico de Prestaciones para este problema de salud.

¿Cuál es el tiempo máximo de espera?

Tratamiento



● **Tratamiento**
24 HORAS
desde la confirmación
diagnóstica

● **Atención con especialista**
120 DÍAS
desde la indicación médica

¿Cuál es el monto a pagar*?

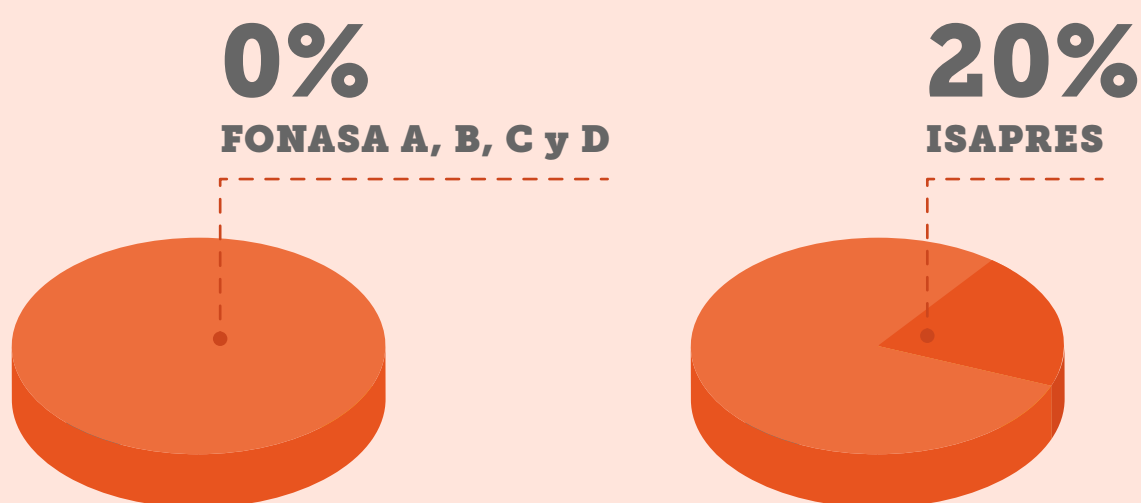

Por ejemplo, si la prestación a realizar es **Tratamiento de infiltración**, con un arancel de **\$101.410**:

- **Pagas \$0**, si perteneces a **FONASA A, B, C o D**.
- **Pagas \$20.280**, si eres de **Isapre**.

*Copago sobre arancel de referencia GES.

Síguenos en nuestras redes:

f @SuperdeSaludChile
X @superdesalud

ig @superdesaludchile
yt Supersaludchile

X @susa_sis
ig @susasis_
tiktok @susa_sis